

 名古屋市公費のワクチン接種時には**名古屋市在住と確認できるもの**が必要です 

18歳未満の方 

乳児医療証、マイナンバーカード

国保の保険証（社保の保険証は住所記載がありません）直近の住民票など

18歳以上の方 

免許証、マイナンバーカード、国保の保険証、直近の住民票など

外国籍のお子さま （特別養子縁組を含む）

名古屋市長からの受診券 + 保健センターからの接種願い証

または、名古屋市長からの受診券 + 在留カード

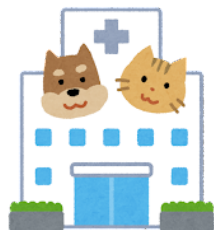

併せて母子手帳・シール式接種券をお持ちください



18歳以上の方で母子手帳が無い方にはワクチン接種記録をお作りしています*
前回のものがあればそちらをご持参ください



※住民票の住所が名古屋市にない場合、自費となります※

名古屋市に住民票がない方は住民票がある自治体に問い合わせ、手続きが必要となります

ご不明点があればお問い合わせください

 (052) - 861 - 2600 



つむぎファミリークリニック

TSUMUGI FAMILY CLINIC